logica immobiliare
la soluzione a portata di mano

Appartamenti in Vendita a Lecce (LE) **350.000 €**

Rif: AP758P

Superficie: 146 mq
Num. vani: 7
Num. camere: 2
Num. bagni: 2
Classe energetica: G
IPE: 175

A Lecce, in zona riservata ma vicino a tutti i servizi, appartamento al piano terra di circa 146 mq su due livelli con splendido terrazzo e garage. Inserita in un elegante contesto condominiale, l'abitazione, ben rifinita, si presenta in buone condizioni. Caratterizzato da due entrate, una in comune e l'altra indipendente attraverso il terrazzo, l'appartamento si compone al piano terra di soggiorno, cucina abitabile, sala da pranzo con accesso a uno piacevole e ampio terrazzo, ideale per momenti di relax all'aperto o cene in compagnia. Un disimpegno separa la zona notte, con due camere da letto e un bagno. Una scala interna collega il piano inferiore, attualmente adibito a taverna con cucina a vista, ampio salone, un bagno di servizio e una stanza pluriuso, un ambiente perfetto per accogliere ospiti o creare una zona hobby riservata. Completa la proprietà un funzionale garage di circa 19 mq. Una soluzione abitativa interessante, ideale per chi cerca ampi spazi, indipendenza e comfort, lontana dal traffico cittadino senza rinunciare alle comodità della vita urbana.

Logica Immobiliare

Logica Immobiliare

Logica Immobiliare

Logica Immobiliare

Logica Immobiliare

Logica Immobiliare

Logica Immobiliare

Logica Immobiliare

Logica Immobiliare

Logica Immobiliare

Logica Immobiliare

Logica Immobiliare

Logica Immobiliare

Logica Immobiliare

Logica Immobiliare

Logica Immobiliare

Logica Immobiliare

Logica Immobiliare

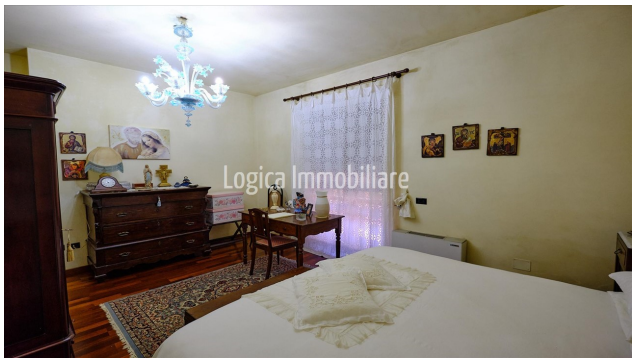
Logica Immobiliare

Logica Immobiliare

Logica Immobiliare

Logica Immobiliare

Logica Immobiliare

Logica Immobiliare

Logica Immobiliare

Logica Immobiliare

Logica Immobiliare

Logica Immobiliare

Logica Immobiliare

LOGICA IMMOBILIARE S.R.L.
Viale G. Baccelli, 26 - 53042 Chianciano Terme (SI)
P.IVA: 01257190528
Tel: 0578 60581 / Fax: 0578 654426 / Email: info@logicaimmobiliare.com